

# MADRID VECINA

*La red de apoyo vecinal para prevenir  
la soledad de las personas mayores*

## RECURSOS DE INTERÉS PARA LAS PERSONAS MAYORES

DISTRITO RETIRO - BARRIO PACÍFICO

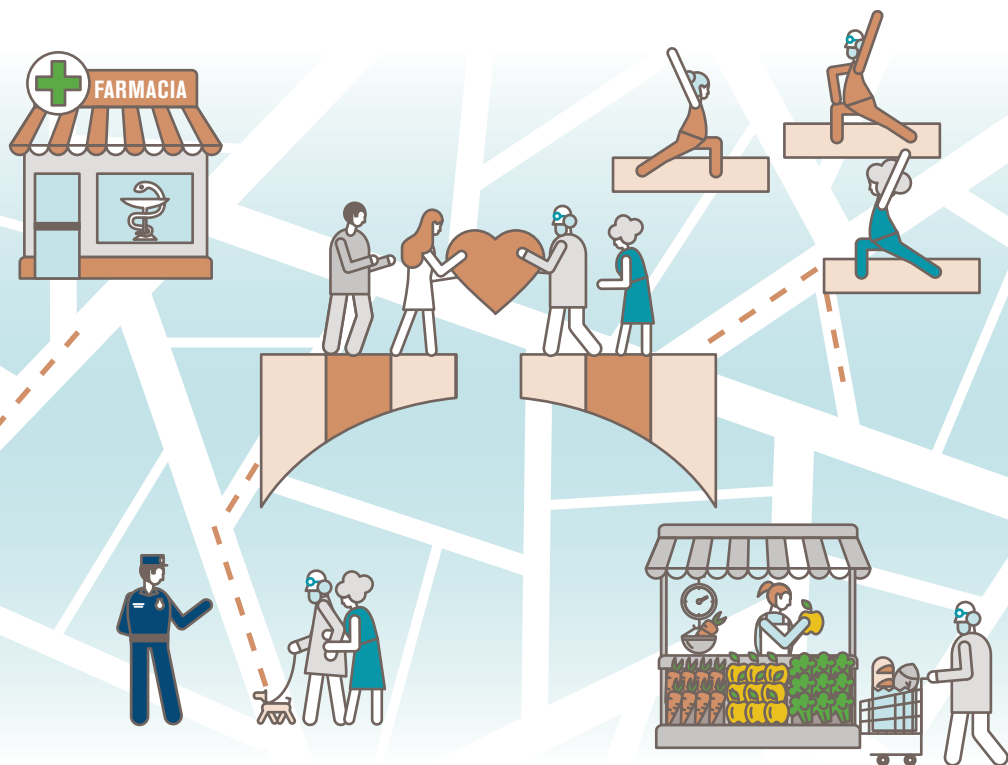

[madridvecina.org](http://madridvecina.org)

Un proyecto de la ONG



en colaboración con:



MADRID

# ÍNDICE



**SERVICIOS SOCIALES  
Y CENTROS  
SANITARIOS**

pág  
**6**



**RECURSOS  
ESPECÍFICOS  
PARA PERSONAS  
MAYORES**

pág  
**9**



**ENTIDADES DE APOYO  
A PERSONAS  
MAYORES**

pág  
**13**



**ASOCIACIONES Y  
OTRAS ENTIDADES  
SOCIALES DEL  
DISTRITO**

pág  
**17**

Noviembre 2021

© Fundación Grandes Amigos en Acción

Publicación realizada con el apoyo del Ayuntamiento de Madrid.

Diseño: Carmen Arjona



**OTROS RECURSOS  
PÚBLICOS**

**pág  
21**



**FARMACIAS**

**pág  
25**



**MERCADOS  
MUNICIPALES  
Y GALERÍAS DE  
ALIMENTACIÓN**

**pág  
28**



**COMERCIOS UNIDOS  
A LA RED MADRID  
VECINA**

**pág  
29**

# ¿QUÉ ES MADRID VECINA Y POR QUÉ TE INTERESA SI ERES MAYOR?

**MADRID VECINA** es una red de apoyo vecinal, que pone **en contacto a las personas mayores con el resto del barrio** para que siempre te sientas acompañado/a y apoyarte en lo que necesites.

## IMPORTANTE PARA TU SALUD Y BIENESTAR

**Mantenerte socialmente activo/a** y relacionarte de manera cotidiana con tus vecinos/as, servicios públicos, comercios, asociaciones y otros recursos del barrio es la mejor forma de **prevenir la soledad, clave para una buena salud y bienestar personal.**

Por ello hemos creado **esta guía de MADRID VECINA para personas mayores**, un listado de los principales **recursos del barrio que pueden resultarte útiles en el día a día.**

## ¿QUÉ ENCONTRARÁS EN ESTA GUÍA?

Por ejemplo, datos de contacto de Centros de Servicios Sociales, Centros de Salud, Centros de Mayores, Centros Socioculturales, Centros de Igualdad, Policía, farmacias, galerías de alimentación, comercios del barrio, asociaciones vecinales,

parroquias..., así como entidades de voluntariado con las que disfrutar de acompañamiento y actividades de ocio y envejecimiento activo.

Los recursos aquí presentes pertenecen al distrito de **Retiro** con carácter genérico, y algunos más concretamente al barrio de Pacífico al ser una de las principales zonas del proyecto.

La lista se irá ampliando a medida que crezca el proyecto, aunque puedes verla actualizada en el Mapa de Recursos de la página web **madridvecina.org**.

## RECUERDA

**Guarda esta guía y tenla siempre a mano**, pues en cualquier momento puedes necesitar contactar con alguno de estos recursos.

**MADRID VECINA** es un proyecto de la **Fundación Grandes Amigos**, entidad de voluntariado que proporciona apoyo, compañía y afecto a las personas mayores desde 2003, con la colaboración del **Ayuntamiento de Madrid**.

## PARA MÁS INFORMACIÓN

Conoce más sobre **MADRID VECINA** en la web **www.madridvecina.org**.

O contacta con el equipo del proyecto:

Teléfono **91 359 93 05 / 681 264 882**.

Email **madridvecina@grandesamigos.org**.

# SERVICIOS SOCIALES Y CENTROS SANITARIOS



**SERVICIOS SOCIALES DEL AYUNTAMIENTO  
DE MADRID ([www.madrid.es/mayores](http://www.madrid.es/mayores))**

## **CENTRO DE SERVICIOS SOCIALES DE RETIRO**

Calle José Martínez de Velasco, 22. Barrio Estrella.  
**91 557 13 00.** [cssretiro@madrid.es](mailto:cssretiro@madrid.es).

---

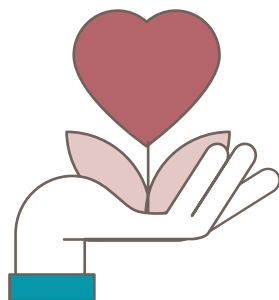

**CENTRO MUNICIPAL DE SALUD**  
**([www.madrid.es/mayores](http://www.madrid.es/mayores))**

**CENTRO MUNICIPAL DE SALUD COMUNITARIA  
DE RETIRO-SALAMANCA (CMSC)**

Calle Núñez de Balboa, 40. Barrio Recoletos.

**91 360 15 30 / 91 369 77 21.**

[cmssalamancaretiro@madrid.es](mailto:cmssalamancaretiro@madrid.es).

---

**CENTROS DE SALUD DE LA COMUNIDAD  
DE MADRID ( [www.madrid.org/mayores](http://www.madrid.org/mayores) )**

**CENTRO DE SALUD PACÍFICO**

Calle Reyes Magos, 21. Barrio Niño Jesús.

**91 501 70 65.**

**CENTRO DE SALUD ADELFA**

Avenida Ciudad de Barcelona, 190. Barrio Adelfas.

**91 434 03 48.**

**CENTRO DE SALUD IBIZA**

Calle Ibiza, 7. Barrio Ibiza. **91 504 40 16.**

## **CENTRO DE SALUD GOYA**

Calle O'Donnell, 55. Barrio Goya. **91 557 60 10.**

---

## **OTROS CENTROS**

### **CENTRO DE SALUD MENTAL DE RETIRO**

Calle Lope de Rueda, 43. Barrio Ibiza.

**91 400 86 90.**

### **CENTRO DE PREVENCIÓN Y ATENCIÓN DE LAS ADICCIONES EN ADOLESCENTES Y JÓVENES LOS MESEJO (SERMAS)**

Calle Los Mesejo, 9. Barrio Adelfas.

**91 344 24 00 / 901 350 350.**

mesejo9@salud.madrid.org.

### **CENTRO MÉDICO MAESTRANZA**

Calle de Téllez, 30. Barrio Pacífico. **91 502 03 01.**

<https://www.cmaestranza.com>.





# RECURSOS ESPECÍFICOS PARA PERSONAS MAYORES

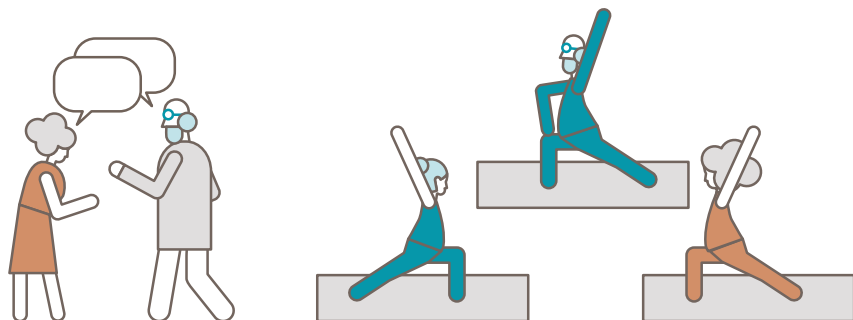

**CENTROS DE MAYORES DEL AYUNTAMIENTO  
DE MADRID ([www.madrid.es/mayores](http://www.madrid.es/mayores))**

## **CENTRO DE MAYORES PEREZ GALDÓS**

Avenida Ciudad de Barcelona, 182. Barrio Pacífico.  
**91 551 62 69.**

## **CENTRO DE MAYORES LA ESTRELLA - CARMEN MARTÍN GAITE**

Calle Pez Austral, 6. Barrio Estrella. **91 588 48 22.**

## **CENTRO DE MAYORES PÍO BAROJA**

Calle Pío Baroja, 8. Barrio Niño Jesús.  
**91 409 79 00.**

## CENTROS DE DÍA

### CENTRO DE DÍA MUNICIPAL RETIRO

Calle José Martínez de Velasco, 22. Barrio Estrella.  
**91 557 13 19.**

### CENTRO DE DÍA MUNICIPAL LUIS PEIDRÓ

Calle Luis Peidró, 2. Barrio Adelfas. **91 494 55 70.**

### CENTRO DE DÍA PRIVADO VITALIA RETIRO

Calle Reyes Magos, 19, local. Barrio Niño Jesús.  
**91 434 19 91.**

### CENTRO DE DÍA PRIVADO DOMUSVI MAESTRANZA

Calle de Téllez, 30. Barrio Pacífico. **900 102 981.**  
[https://www.domusvi.es/centro-de-dia-mayores-madrid-maestranza.](https://www.domusvi.es/centro-de-dia-mayores-madrid-maestranza)

---

## OTROS CENTROS

### APARTAMENTOS MUNICIPALES PARA MAYORES RETIRO

Calle José Martínez de Velasco, 22. Barrio Estrella.  
**91 557 13 19.**

### RESIDENCIA PARA MAYORES DE LA COMUNIDAD DE MADRID LA PAZ

Calle Doctor Esquerdo, 44. Barrio Ibiza.  
**91 409 09 43.**

### RESIDENCIA PARA MAYORES GERIASA MADRID

Calle Doctor Esquerdo, 63. Barrio Ibiza.  
**91 557 22 30 / 696 143 320.**

[geriasa-madrid@geriasa.es](mailto:geriasa-madrid@geriasa.es).

<https://geriasa.es>.

### RESIDENCIA PARA MAYORES LA PURÍSIMA CONCEPCIÓN

Avenida Ciudad de Barcelona, 82. Barrio Adelfas.  
**91 551 78 44.**

## RESIDENCIA PARA MAYORES LOS NOGALES PACÍFICO

Calle Cerro de la Plata, 3. Barrio Adelfas.

**91 434 19 40 / 91 467 21 22.**

pacifico@los-nogales.es.

## RESIDENCIA PARA MAYORES SANTA MARÍA ESPEJO DE JUSTICIA

Avenida del Mediterráneo, 48. Barrio Adelfas.

91 551 30 18.



# ENTIDADES DE APOYO A PERSONAS MAYORES

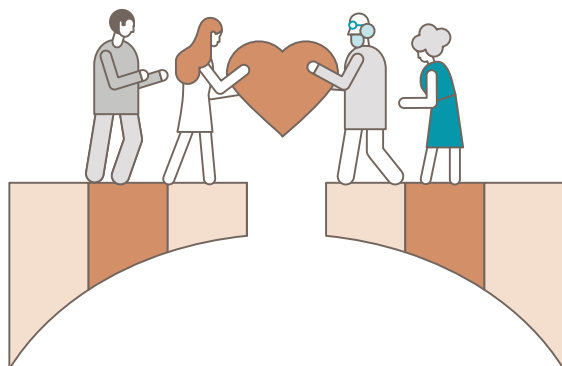

## ORGANIZACIONES SOCIALES DE VOLUNTARIADO, ACOMPAÑAMIENTO, SOCIALIZACIÓN Y ENVEJECIMIENTO ACTIVO

### FUNDACIÓN GRANDES AMIGOS

Acompañamiento, relaciones vecinales y actividades de ocio y socialización para personas mayores, para prevenir y paliar la soledad. **91 359 93 05.**

[info@grandesamigos.org](mailto:info@grandesamigos.org).

[www.grandesamigos.org](http://www.grandesamigos.org).

### FUNDACIÓN ALICIA Y GUILLERMO

Acompañamiento, actividades y talleres de envejecimiento activo. **91 084 34 05.**

[info@fundacionaliciayguillermo.com](mailto:info@fundacionaliciayguillermo.com).

## FUNDACIÓN PILARES PARA LA AUTONOMÍA PERSONAL

Acompañamiento y apoyos en cuidados y situaciones de dependencia. Vivienda compartida entre personas mayores para paliar la soledad.

Calle Escosura, 7. **91 130 52 28**.

[pilares@fundacionpilares.org](mailto:pilares@fundacionpilares.org).

[www.fundacionpilares.org](http://www.fundacionpilares.org).

## NADIESOLO

Acompañamiento y talleres para personas mayores. **91 554 58 57**. [info@nadiesolo.org](mailto:info@nadiesolo.org).

[www.nadiesolo.org](http://www.nadiesolo.org).

## SOLIDARIOS PARA EL DESARROLLO

Acompañamiento y ocio para personas mayores. Vivienda compartida entre mayores y jóvenes.

**91 394 64 25**. [info@solidarios.org.es](mailto:info@solidarios.org.es).

[www.solidarios.org.es](http://www.solidarios.org.es).

## FUNDACIÓN ABRAZANDO ILUSIONES

Actividades culturales y talleres para un envejecimiento activo.

Calle de Narciso Serra, 2.

**91 545 85 99 / 660 684 775**.

[info@abrazandoilusiones.es](mailto:info@abrazandoilusiones.es).

## ASOCIACIÓN DE MAYORES BARRIO DE LA ESTRELLA

Actividades culturales, de ocio y asistenciales para personas mayores.

Calle Doctor Esquerdo, 105, Edificio Samaná.

**91 409 64 52.** [ambe.juntadirectiva@gmail.com](mailto:ambe.juntadirectiva@gmail.com).

[www.ambeasociacion.es](http://www.ambeasociacion.es).

## CRUZ ROJA MADRID

Diferentes servicios para personas mayores.

Calle Arquitectura, 20. **91 360 96 61.**

[informa@cruzroja.es](mailto:informa@cruzroja.es). [www.cruzroja.es](http://www.cruzroja.es).

## CÁRITAS DIOCESANA DE MADRID

Diferentes servicios para personas mayores.

Calle Cerro de la Plata, 8, 28007, Madrid.

**91 551 53 21 / 91 477 99 41.**

[www.caritasmadrid.org](http://www.caritasmadrid.org).

---

## ESPACIOS DE CULTO

### REAL BASÍLICA DE NUESTRA SEÑORA DE ATOCHA

Avenida Ciudad de Barcelona, 1.

**91 434 40 20 / 91 434 40 21 / 91 434 40 22.**

### IGLESIA VIRGEN DE NURIA

Calle de Juan de Urbietta, 5. **91 552 02 97.**

### IGLESIA SANTA CATALINA DE SIENA

Calle Juan de Urbietta, 57. **91 551 25 07.**





# ASOCIACIONES Y OTRAS ENTIDADES SOCIALES DEL DISTRITO



## ASOCIACIONES VECINALES

### ASOCIACIÓN DE VECINOS ALERTA CERRILLO DE SAN BLAS

Calle Juan Valera, 23. Barrio Los Jerónimos  
**91 674 99 61.** varelaogando@gmail.com.

### ASOCIACIÓN DE VECINOS DEL PARQUE DE ROMA

Calle Marqués de Lozoya, 14. 3º Planta, esc. 3, 14-B.  
Barrio Estrella. **91 542 76 01.**  
franciscogarde@sigarde.com.

## **ASOCIACIÓN DE VECINOS Y AMIGOS DEL BARRIO DE LA ESTRELLA**

Calle Pez Austral, 4, 4ºD. Barrio Estrella.

**91 574 85 89.** pilarxim@hotmail.com.

## **ASOCIACIÓN VECINAL LOS PINOS DE RETIRO SUR**

Calle Játiva, 6, 1ºA. Barrio Adelfas. **630 071 627.**

avlospinosrs@gmail.es.

---

## **OTRAS ENTIDADES SOCIALES DE INTERÉS**

### **ASOCIACIÓN AMIGOS DEL RETIRO LA CABAÑA**

Paseo Julio Romero de Torres, s/n.

**679 367 339.** amigos@amigosdelretiro.org .

### **ASOCIACIÓN CULTURAL AMIGOS DE LA ZARZUELA DE RETIRO**

Calle Téllez, 15, planta 6ª, portal 3, esc. 6, 6ªD.

**91 433 20 74.** mjfiandor@hotmail.com.

## **ASOCIACIÓN AMIGOS DE LA MÚSICA, LOS MUSEOS Y LAS CASAS-PALACIO**

Avenida Ciudad de Barcelona, 224, Planta 5ªA.

**91 549 79 65.** [amigospalacios@gmail.com](mailto:amigospalacios@gmail.com).

## **ASOCIACIÓN MERCADILLO MODELISMO DEL TREN Y JUGUETE ANTIGUO DE MADRID**

Avenida Ciudad de Barcelona, 210, Planta 1ªL.

**91 551 07 77.** [trenesinalfa@yahoo.es](mailto:trenesinalfa@yahoo.es).

## **ASOCIACIÓN MUJERES PROGRESISTAS DE RETIRO**

Calle Téllez, 30, Planta esc. 10, 2ª1.

**619 910 013.** [mujeresprogresistasretiro@gmail.com](mailto:mujeresprogresistasretiro@gmail.com)

<https://mujeresprogresistasretiro.blogspot.com>.

## **PLENA INCLUSIÓN MADRID (FEDERACIÓN DE ORGANIZACIONES DE PERSONAS CON DISCAPACIDAD INTELECTUAL O DEL DESARROLLO DE MADRID)**

Avenida Ciudad de Barcelona, 108, escalera 2,

bajo D. **91 501 83 35.** [info@plenamadrid.org](mailto:info@plenamadrid.org).

<https://plenainclusionmadrid.org>.

## ASOCIACIÓN DE COMERCIANTES, INDUSTRIALES Y SERVICIOS DEL DISTRITO DE RETIRO. COPYME-RETIRO

Paseo Infanta Isabel, 17, local. **91 435 06 12.**  
administracion@copyme.es.

## CENTRO DE INTERPRETACIÓN DEL METRO DE MADRID ANDÉN 0. ANTIGUO VESTÍBULO DE LA ESTACIÓN DE PACÍFICO

Calle Valderribas, 49. <https://museosmetromadrid.es>.

## ASOCIACIÓN GARAJE

Calle Humanes, 3, 28038, Madrid. **620 296 413.**  
<https://www.asociaciongaraje.es/proyectossociales>.

## FUNDACIÓN AMIGOS DEL PRADO

Calle de Ruiz de Alarcón. **91 420 20 46.**



# OTROS RECURSOS PÚBLICOS



## DE INTERÉS GENERAL

### COMISARÍA DE POLICÍA NACIONAL DISTRITO DE RETIRO

Calle Huertas. 76, 78. Barrio Cortes.

**91 322 10 21** / Emergencias **091 - 112.**

[madrid.cdretiroparticipacion@policia.es](mailto:madrid.cdretiroparticipacion@policia.es).

### OFICINA DE ATENCIÓN AL CIUDADANO. POLICÍA MUNICIPAL. UNIDAD INTEGRAL DE DISTRITO DE RETIRO

Calle Cocheras, 5. Barrio Pacífico.

**91 434 36 38.** [retirooacpm@madrid.es](mailto:retirooacpm@madrid.es).

## **OFICINA DE ATENCIÓN A LA CIUDADANÍA (OAC). LÍNEA MADRID DISTRITO DE RETIRO**

Plaza Daoiz y Velarde, 2. Barrio Pacífico.

**010 / 91 529 82 10.**

## **UNIDAD DE PARTICIPACIÓN CIUDADANA Y COOPERACIÓN PÚBLICO SOCIAL**

Avenida Ciudad de Barcelona, 162. Edificio de la Junta Municipal del Distrito de Retiro. Barrio Pacífico. **91 480 35 17 / 91 513 28 34.**

[npartcretiro@madrid.es](mailto:npartcretiro@madrid.es).

## **CENTRO DE REHABILITACIÓN PSICOSOCIAL RETIRO**

Calle Samaria, 3ºD. Barrio Niño Jesús.

**91 737 06 23.**

## **CENTRO DE APOYO A LAS FAMILIAS 4 (CAF 4)**

Calle Conde Rodriguez San Pedro, 59.

Barrio Entrevías (Puente de Vallecas).

**91 478 06 30.** [caf-4@madrid.es](mailto:caf-4@madrid.es).

## **UNIDAD DISTRITAL DE COLABORACIÓN**

[coordinacionretiro@larueca.info](mailto:coordinacionretiro@larueca.info).

## **BIBLIOTECA DE LA COMUNIDAD DE MADRID ELENA FORTÚN**

Calle Doctor Esquerdo, 189. Barrio Estrella.  
**91 501 91 46**. [bib.retiro@madrid.org](mailto:bib.retiro@madrid.org).

## **BIBLIOTECA MUNICIPAL EUGENIO TRÍAS**

Paseo Fernán Nuñez, 24, 28009, Madrid.  
Barrio: Los Jerónimos. **91 480 48 38**.  
[bpeugeniotrias@madrid.es](mailto:bpeugeniotrias@madrid.es).

---

## **CENTROS DE IGUALDAD**

### **ESPACIO DE IGUALDAD ELENA ARNED SORIANO**

Calle Arregui y Aruej. Barrio Adelfas. **91 480 25 08**.  
[elenaarnedo3@madrid.es](mailto:elenaarnedo3@madrid.es).

### **PUNTO MUNICIPAL I DEL OBSERVATORIO REGIONAL DE VIOLENCIA DE GÉNERO**

Atención psicosocial y asesoramiento jurídico para  
víctimas de violencia de género. **91 406 16 58**.  
[puntomunicipalop@madrid.es](mailto:puntomunicipalop@madrid.es).

## CENTROS SOCIOCULTURALES

### CENTRO CULTURAL CASA DE VACAS

Paseo Colombia, 1. Barrio Los Jerónimos.  
**91 409 58 19.** [cccasadevacas@madrid.es](mailto:cccasadevacas@madrid.es).

### CENTRO CULTURAL LAS CALIFORNIAS

Calle Luis Peidró, 2. Barrio Adelfas.  
**91 501 69 42 / 91 502 10 15.**  
[cclascalifornias@madrid.es](mailto:cclascalifornias@madrid.es).

### CENTRO CULTURAL MERCADO DE IBIZA

Calle Ibiza, 8. Barrio Ibiza.  
**91 557 26 01 / 91 557 18 85 / 91 400 97 88.**  
[ccibiza@madrid.es](mailto:ccibiza@madrid.es).

### CENTRO SOCIOCULTURAL CLARA CAMPOAMOR

Plaza Daoiz y Velaverde, 2, Planta 1º. Barrio Pacífico.  
**91 513 28 34.** [culturetiro@madrid.es](mailto:culturetiro@madrid.es).





# FARMACIAS DEL BARRIO PACÍFICO



## FARMACIA TÉLLEZ

Calle Téllez, 17. **91 501 82 07 / 91 433 71 14.**

## FARMACIA CARIDAD CARLOS E. CABELLO PÉREZ

Calle Caridad, 15. **91 551 67 45.**

## FARMACIA ISABEL GÓMEZ-CHACÓN FERNÁNDEZ

Avenida Ciudad de Barcelona, 178. **91 552 31 24.**

## **FARMACIA M<sup>a</sup> EUGENIA SAN GINÉS**

Calle Doctor Esquerdo, 180. **91 551 69 21.**

## **FARMACIA DEL RIEGO MINCO SCP**

Avenida Ciudad de Barcelona, 53. **91 551 24 10.**

## **FARMACIA BRU GORRAIZ**

Calle de Sánchez Barcáiztegui, 19. **91 551 38 37.**

## **FARMACIA FERNANDO MARIVELA RIVAS**

Calle de Juan de Urbieto. **91 551 26 52.**

## **FARMACIA LÓPEZ GUTIÉRREZ**

Calle de Narciso Serra, 18. **91 551 73 81.**

## **FARMACIA CAVANILLES**

Calle Cavanilles, 8. **91 552 17 47.**

## **FARMACIA DEL PACÍFICO**

Avenida Ciudad de Barcelona, 27. **91 551 46 11.**

## **FARMACIA GUTEMBERG**

Calle Gutenberg, 20. **91 551 18 12.**

## FARMACIA PUELLES

Paseo de la Reina Cristina, 14.

## FARMACIA ABTAO

Calle Abtao, 42. 91 433 16 01.

---



# MERCADOS MUNICIPALES Y GALERÍAS DE ALIMENTACIÓN



## MERCADO MUNICIPAL DE IBIZA

Calle de Ibiza, 8. **91 409 18 00.**

[www.mercadoibiza.es](http://www.mercadoibiza.es).

## MERCADO MUNICIPAL DE PACÍFICO

Calle Valderribas, 30. **91 551 72 76.**

[merpaciadmon@hotmail.com](mailto:merpaciadmon@hotmail.com).

## GALERÍA DE ALIMENTACIÓN MENÉNDEZ PELAYO

Avenida Menéndez Pelayo, 109.

## GALERÍA DE ALIMENTACIÓN LA ESTRELLA.

Calle Cruz del Sur, 5.

# COMERCIOS UNIDOS A LA RED MADRID VECINA EN EL BARRIO PACÍFICO



## PEZ & CÍA

Calle Téllez 15, local. **91 221 61 08.**  
pezycia@pezycia.com.

## ARREGLOS PUNTADAS LUNA

Calle Téllez, 21. **618 986 146.**  
juanymorales@hotmail.es.

## SASTRERÍA BOLDRINI

Calle León Gil de Palacio, 7. **91 552 51 14.**  
info@boldrini.es.

## PET STATION

Calle Téllez, 15. **690 065 427.** info@petstation.es.

## MUEBLES AGUADO

Avenida Ciudad de Barcelona, 144. **91 433 40 53.**  
madridaguado@gmail.com.

## CENTRO DE VISIÓN TÉLLEZ-ÓPTICA

Calle Téllez, 19. **91 551 92 36.**  
martinlr59@hotmail.com.

## BOUTIQUE ORGANZA

Calle León Gil de Palacio, 3. **91 022 68 49.**  
boutiqueorganzamadrid@gmail.com.

## LEVADURA MADRE

Calle Téllez, 30. **91 260 20 37.**  
tellez30@levaduramadre.es.

## ORTOPEDIA TÉCNICA MIGUEL GUTIÉRREZ

Calle Téllez, 25. **91 433 60 31 / 618 601 234.**

## ELECTRICIDAD VEDRA

Calle Granada, 42, Local 4. **91 551 39 80.**

## CAFETERÍA EL RINCÓN DE LOS 80

Calle Comercio, 2.

## SOL INTERNACIONAL

Calle Granada, 46, local. **91 040 28 12.**  
solinternacional07@gmail.com.

## LIBRERÍA LA LUMBRE

Calle Granada, 48, bajo. **91 919 21 02.**  
librerialalumbre@gmail.com.

## HERBOLARIO DORADO

Calle Valderribas, 45. **91 433 47 95.**  
info@herbolariodorado.es.

## SANIS NATURA

Calle Doctor Esquerdo, 150. **91 292 95 50.**  
sanisnatura@sanisnatura.es.

## HOSPITAL DEL JUGUETE

Calle Granada, 36. **91 434 82 08.**  
rimarhospitaldeljuguete@hotmail.com.

## ART MADRID ENMARCACIÓN

Calle Juan de Urbietta, 8. **91 501 96 30.**  
artmadrid@gmail.com.

## HERBOLARIO AUTONATURA

Calle Juan de Urbietta, 4. **91 176 28 34.**  
jorgeautonatura@gmail.com.

## PESCADERÍA ROBERTO

Calle Valderribas, 18. **658 965 887.**  
robertorodriguez787ar@gmail.com.

## FERRETERÍA PACÍFICO

Calle Doctor Esquerdo, 176. **91 501 50 07.**  
info@ferreteriapacifico.com.

## BAR GLORIA

Calle Cavanilles, 60. **91 668 48 43.**  
info@bargloria.es.

## JOYERÍA SYLVANA

Calle Sánchez Barcáiztegui, 10. **690 174 757.**  
marga.gautier@hotmail.com.

## ESCUELA DE DANZA NOELIA

Calle Abtao, 1. **678 591 123.**  
info@escueladanzanoelia.com.



## CALZADOS ARENAS

Calle Granada, 42. **91 551 00 11.**

## PERFUMERÍA SHANGO

Avenida del Mediterraneo, 35. **91 551 96 66.**  
shangonero@gmail.com.

## TAPICERÍA BRASILIA

Calle Juan de Urbietta, 26. **689 849 419.**  
tapiceria@tapiceriabrasilia.com.

## PCBOX

Avenida Ciudad de Barcelona 37, local 10.  
**684 393 361.** jup2008@gmail.com.

## MERCADO CENTRAL SHOPPING

Avenida Ciudad de Barcelona 39. **647 075 335.**  
info@joyanet.com.

## MÁQUINAS DE OFICINA MONTILLA

Calle Narciso Serra, 12. **91 552 41 12.**  
antogcuevas@gmail.com.

## **INVERSIONES GONZÁLEZ Y OLIVAR BL. LA JARANA DE MADRID**

Avenida Ciudad de Barcelona, 29. **675 206 521.**  
inversionesOLG@gmail.com.

## **MESÓN EL SEGOVIANO**

Avenida Ciudad de Barcelona, 108. **699 906 911.**  
elsegoviano@gmail.com.

## **ÓPTICA ALAIN AFFLELOU**

Avenida Ciudad de Barcelona, 132. **91 173 47 26.**  
madrid.ciudadbarcelona@afflelou.es.

## **CHELSEA ZONA MASCOTAS C.B.**

Calle Valderribas 13. **91 378 74 07.**  
chelsea.zonamascotas@gmail.com.

## **ANIMAL REVOLUTION**

Calle Granada, 21. **91 246 37 49.**  
carmen.jimenez.barquero@gmail.com.

## **ÓPTICA ORTIZ**

Avenida Ciudad de Barcelona, 138. **91 501 38 74.**  
opticaortiz@gmail.com.

## **CAFERERIA ATI-2**

Avenida Ciudad de Barcelona, 13. **687 312 434.**

## **LA CASITA DE TUCCI**

Calle José Sánchez Pescador, 2. **644 471 144.**

## **WOLF BARBER**

Avenida Ciudad de Barcelona, 15. **655 099 481.**

## **LA BOTICA DE LA MASCOTA**

Avenida del Mediterráneo, 16. **91 551 49 42.**

laboticadelamascota@gmail.com.

## **BEAUTY HAIR**

Calle Andres Torrejón, 3. **680 242 930.**

## **TU MASKOTA CHULA**

Calle Andrés Torrejón, 10. **91 084 14 32.**

tumaskot@hotmail.com.

## **LATELIER DEL PAN**

Calle Granada 29. **91 145 28 24.**

latelierdelpan@outlook.es.

## **BORDADOS EL BASTIDOR S.L.**

Calle Gutenberg, 7. **91 552 60 48.**  
bordadoselbastidor@hotmail.com.

## **COPYART**

Calle Granada, 10. **91 551 26 51.**  
copyart@copyart.org.

## **LUZ MARINA**

Calle Menéndez Pelayo, 109.  
tneandres12@icloud.com.

## **EL COLCHÓN DE TU VIDA**

Calle Cavanilles, 13. **600 390 304.**  
joseandreselcolchondetuvida@gmail.com.

## **ALIMENTACIÓN CHIQUI**

Paseo Reina Cristina, 16. **91 551 17 30.**

## **ARTE B**

Calle Granada, 12. **91 230 24 25.**

## **EL RÁPIDO TINTORERÍA**

Paseo Reina Cristina, 14. **91 552 42 96.**

## **ACCESIBLE MADRID**

Calle Cavanilles, 7. **91 570 16 82.**

info@accessiblemadrid.com.

## **THE LITTLE SHOP**

Avenida del Mediterráneo, 14. **91 551 52 51.**

thelittleshop2011@hotmail.com.

## **HOSPITAL VETERINARIO MEDITERRANEO**

Avenida del Mediterraneo, 14. **91 551 48 59.**

consulta@clinicamediterraneo.com.

## **ARREGLO DE ROPA**

Calle Valderribas, 22. **659 753 828.**

## **EN EL MERCADO MUNICIPAL DE PACÍFICO:**

Calle Valderribas, 30.

- **LA CHARCUTERÍA DE JAVI**

**617 225 409 / 91 552 33 56.**

mar-lu98@hotmail.com.

- **ASOCIACIÓN GASTRONÓMICA DE PACÍFICO**

Puestos 14 y 15.

- **SERRÍN ULTRAMARINOS**  
**91 018 49 78.** [serrinmola@gmail.com](mailto:serrinmola@gmail.com).
  - **POLLERÍA MANOLO**
  - **MARÍA JABONES**  
[info.mariajabones@gmail.com](mailto:info.mariajabones@gmail.com).
  - **CARNICERÍA PICOS DE EUROPA**  
Puesto 14. **637 283 700.** [nahura09@hotmail.com](mailto:nahura09@hotmail.com).
  - **LA CASITA DE LOS ARREGLOS**
  - **TIENDA DE ROPA Y REGALO BEGOÑA**  
**619 073 587.** [escribanobegona@gmail.com](mailto:escribanobegona@gmail.com).
  - **POLLERÍA HUEVERÍA MAYTE Y RAFA**  
**91 552 78 35.** [polleriahueveriamayte@gmail.com](mailto:polleriahueveriamayte@gmail.com).
-

# NOTAS



**SI ERES UNA PERSONA MAYOR** y tienes alguna duda o necesidad sobre **MADRID VECINA**, contacta con nuestro equipo. **LA RED DE APOYO VECINAL** está para ayudarte:

## Equipo MADRID VECINA

 [madridvecina.org](http://madridvecina.org)

 **91 359 93 05 – 681 264 882**

 [madridvecina@grandesamigos.org](mailto:madridvecina@grandesamigos.org)

Accede a los diferentes servicios, actividades, gestiones y trámites del **AYUNTAMIENTO DE MADRID** relacionados con personas mayores:

 [madrid.es/mayores](http://madrid.es/mayores)

 **010**

 [@GrandesAmigosONG](https://www.facebook.com/GrandesAmigosONG)

 [@grandes\\_amigos](https://www.instagram.com/grandes_amigos)

 [@GrandesAmigos\\_\\_](https://twitter.com/GrandesAmigos__)

 [Grandes Amigos](https://www.youtube.com/GrandesAmigos)

 [Grandes Amigos ONG](https://www.linkedin.com/company/GrandesAmigosONG)