

**MADRID VECINA**

*La red de apoyo vecinal para prevenir  
la soledad de las personas mayores*

# RECURSOS DE INTERÉS PARA LAS PERSONAS MAYORES

**DISTRITO ARGANZUELA - BARRIO CHOPERA**

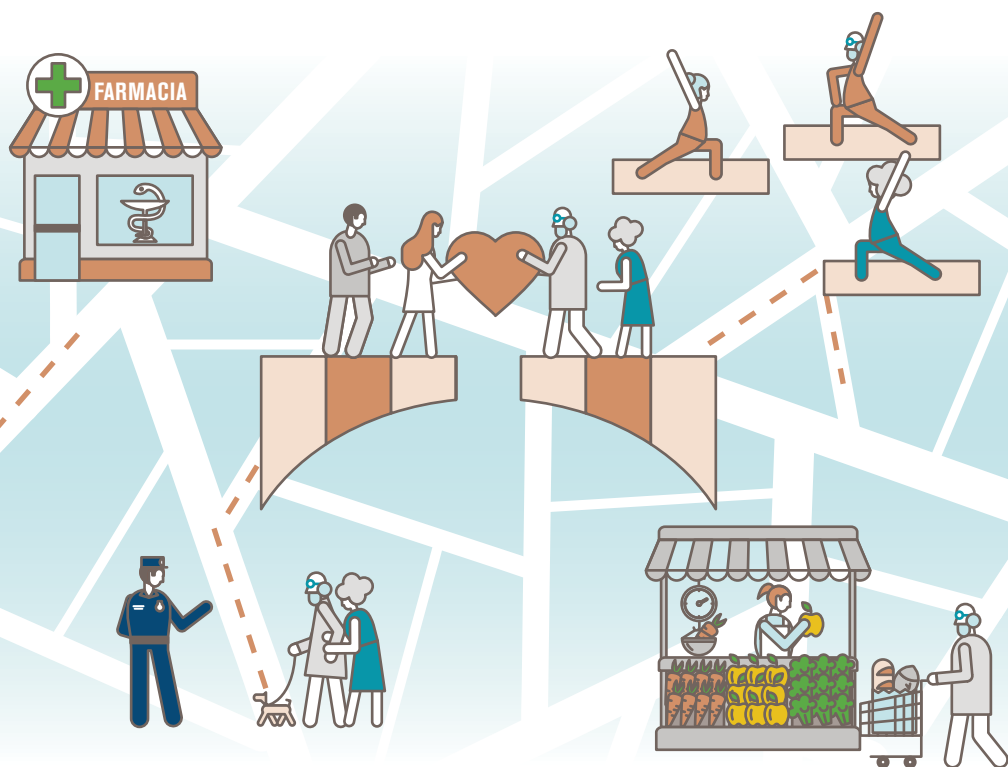

[madridvecina.org](http://madridvecina.org)

Un proyecto de la ONG



en colaboración con:



**MADRID**

# ÍNDICE



**SERVICIOS SOCIALES  
Y CENTROS  
SANITARIOS**

pág  
**6**



**RECURSOS  
ESPECÍFICOS  
PARA PERSONAS  
MAYORES**

pág  
**10**



**ENTIDADES DE APOYO  
A PERSONAS  
MAYORES**

pág  
**13**



**ASOCIACIONES Y  
OTRAS ENTIDADES  
SOCIALES DEL  
DISTRITO**

pág  
**16**

Septiembre 2021

© Fundación Grandes Amigos en Acción

Publicación realizada con el apoyo del Ayuntamiento de Madrid.

Diseño: Carmen Arjona



**OTROS RECURSOS  
PÚBLICOS**

**pág  
21**



**FARMACIAS**

**pág  
27**



**GALERÍAS DE  
ALIMENTACIÓN**

**pág  
29**



**COMERCIOS UNIDOS  
A LA RED MADRID  
VECINA**

**pág  
30**

# ¿QUÉ ES MADRID VECINA Y POR QUÉ TE INTERESA SI ERES MAYOR?

**MADRID VECINA** es una red de apoyo vecinal, que pone **en contacto a las personas mayores con el resto del barrio** para que siempre te sientas acompañado/a y apoyarte en lo que necesites.

## IMPORTANTE PARA TU SALUD Y BIENESTAR

**Mantenerte socialmente activo/a** y relacionarte de manera cotidiana con tus vecinos/as, servicios públicos, comercios, asociaciones y otros recursos del barrio es la mejor forma de **prevenir la soledad, clave para una buena salud y bienestar personal.**

Por ello hemos creado **esta guía de MADRID VECINA para personas mayores**, un listado de los principales **recursos del barrio que pueden resultarte útiles en el día a día.**

## ¿QUÉ ENCONTRARÁS EN ESTA GUÍA?

Por ejemplo, datos de contacto de Centros de Servicios Sociales, Centros de Salud, Centros de Mayores, Centros Socioculturales, Centros de Igualdad, Policía, farmacias, galerías de alimentación, comercios del barrio, asociaciones vecinales,

parroquias..., así como entidades de voluntariado con las que disfrutar de acompañamiento y actividades de ocio y envejecimiento activo.

Los recursos aquí presentes pertenecen al distrito de **Arganzuela** con carácter genérico, y algunos más concretamente al barrio de Chopera al ser una de las principales zonas del proyecto.

La lista se irá ampliando a medida que crezca el proyecto, aunque puedes verla actualizada en el Mapa de Recursos de la página web **madridvecina.org**.

## RECUERDA

**Guarda esta guía y tenla siempre a mano**, pues en cualquier momento puedes necesitar contactar con alguno de estos recursos.

**MADRID VECINA** es un proyecto de la **Fundación Grandes Amigos**, entidad de voluntariado que proporciona apoyo, compañía y afecto a las personas mayores desde 2003, con la colaboración del **Ayuntamiento de Madrid**.

## PARA MÁS INFORMACIÓN

Conoce más sobre **MADRID VECINA** en la web **www.madridvecina.org**.

O contacta con el equipo del proyecto:

Teléfono **91 359 93 05 / 681 264 882**.

Email **madridvecina@grandesamigos.org**.

# SERVICIOS SOCIALES Y CENTROS SANITARIOS



**SERVICIOS SOCIALES DEL AYUNTAMIENTO  
DE MADRID ([www.madrid.es/mayores](http://www.madrid.es/mayores))**

## **CENTRO DE SERVICIOS SOCIALES JOSÉ VILLARREAL**

Calle Guillermo de Osma, 14. Barrio Choperas.

**91 517 72 17 / 91 517 72 24 / 91 517 72 25.**

[cssjvillarreal@madrid.es](mailto:cssjvillarreal@madrid.es).

---



**CENTRO MUNICIPAL DE SALUD**  
**([www.madrid.es/mayores](http://www.madrid.es/mayores))**

**CENTRO MUNICIPAL DE SALUD COMUNITARIA  
DE ARGANZUELA (CMSC)**

Calle Concejal Benito Martín Lozano, 3. Barrio  
Acacias. **91 354 17 84 / 91 354 17 85.**  
[cmsarganzuela@madrid.es](mailto:cmsarganzuela@madrid.es)

---

**CENTROS DE SALUD DE LA COMUNIDAD  
DE MADRID ( [www.madrid.org/mayores](http://www.madrid.org/mayores) )**

**CENTRO DE SALUD CÁCERES**

Calle Cáceres, 4. Barrio Delicias. **91 530 91 12.**

**CENTRO DE SALUD DELICIAS**

Calle de Delicias, 5. Barrio Palos de Moguer.  
**91 467 89 62.**

**CENTRO DE SALUD LEGAZPI**

Calle Antracita, 2. Barrio Legazpi. **91 506 23 26.**

## **CENTRO MARTÍN DE VARGAS**

Calle Martín de Vargas, 15. Barrio Acacias.

**91 517 12 18.**

## **CENTRO DE SALUD JULIO MORATE**

Calle Párroco Julio Morate, 3. Barrio Chopera.

**91 473 68 22.**

## **CENTRO DE SALUD EMBAJADORES**

Calle Cardenal Solís, 6. Barrio Palos de Moguer.

**91 467 12 00.**

## **CENTRO DE SALUD PASEO IMPERIAL**

Calle Toledo, 180. Barrio Imperial. **91 364 07 62.**

## **CENTRO DE SALUD LINNEO**

Calle Linneo, 3. Barrio Imperial. **91 365 48 68.**





## OTROS CENTROS

### HOSPITAL UNIVERSITARIO 12 DE OCTUBRE

Avenida de Córdoba, s/n. **91 390 80 00.**

Urgencias Generales: **91 390 81 79.**

[https://www.comunidad.madrid/hospital/12octubre/.](https://www.comunidad.madrid/hospital/12octubre/)

### CENTRO DE SALUD MENTAL DE ARGANZUELA

Calle Ronda de Segovia, 52 (2ª planta). Barrio Acacias. **91 418 29 81.**

### CENTRO DE ESPECIALIDADES PERIFÉRICO PONTONES

Ronda de Segovia, 52. Barrio Imperial.

**91 418 29 70 / 91 418 29 88 / 91 418 29 90.**

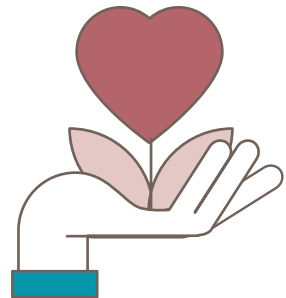

# RECURSOS ESPECÍFICOS PARA PERSONAS MAYORES

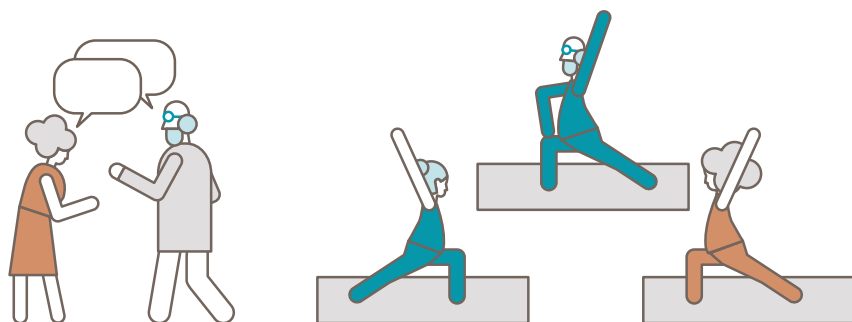

**CENTROS DE MAYORES DEL AYUNTAMIENTO  
DE MADRID ([www.madrid.es/mayores](http://www.madrid.es/mayores))**

## **CENTRO DE MAYORES CASA DEL RELOJ**

Paseo de la Chopera, 10. Barrio Chopera.

**91 588 62 16.**

## **CENTRO DE MAYORES LUCA DE TENA**

Plaza Luca de Tena, 13. Barrio Palos de Moguer.

**91 530 76 15.**

## CENTROS DE DÍA

### CENTRO DE DÍA MUNICIPAL ARGANZUELA

Calle Canarias, 17. Barrio Palos de Moguer.  
**91 833 06 72.**

### CENTRO DE DÍA PRIVADO SANIVIDA ARGANZUELA

Calle Puerto de la Cruz Verde, 14, planta baja.  
Barrio Legazpi. **91 528 15 90.**

---

## OTROS CENTROS

### RESIDENCIA Y APARTAMENTOS PARA MAYORES BALLE SOL PASILLO VERDE

Calle Amaltea, 25. Barrio Delicias. **91 506 22 70.**  
[https://ballesol.es/residencias-para-mayores-en-la-comunidad-de-madrid/ballesol-pasillo-verde.](https://ballesol.es/residencias-para-mayores-en-la-comunidad-de-madrid/ballesol-pasillo-verde)

### RESIDENCIA PARA MAYORES NUESTRA SEÑORA DEL PERPETUO SOCORRO (ACI)

Calle Ancora, 42. Barrio Delicias. **91 506 05 60.**  
[www.residenciaperpetuosocorro.es/.](http://www.residenciaperpetuosocorro.es/)

## RESIDENCIA PARA MAYORES LOS NOGALES PASEO IMPERIAL

Paseo Imperial, 26. Barrio Imperial. **91 364 82 52**.  
clubimperial@los-nogales.es.

## RESIDENCIA PARA MAYORES Y CENTRO DE DÍA AMAVIR ARGANZUELA

Calle Embajadores, 211. Barrio Legazpi.  
**91 506 23 56** (residencia) / **91 781 76 05** (centro  
de día).  
[https://www.amavir.es/residencia-de-ancianos-  
madrid-amavir-arganzuela](https://www.amavir.es/residencia-de-ancianos-madrid-amavir-arganzuela).

## RESIDENCIA PARA MAYORES Y CENTRO DE DÍA LOS NOGALES PONTONES

Calle Cobos de Segovia, 2. Barrio Imperial.  
**91 364 43 48** (residencia) / **91 364 82 52** (centro  
de día).

## RESIDENCIA PARA MAYORES Y CENTRO DE DÍA PEÑUELAS.

Calle Arganda, 9 y 11. Barrio Acacias. **91 506 05 96**.

# ENTIDADES DE APOYO A PERSONAS MAYORES

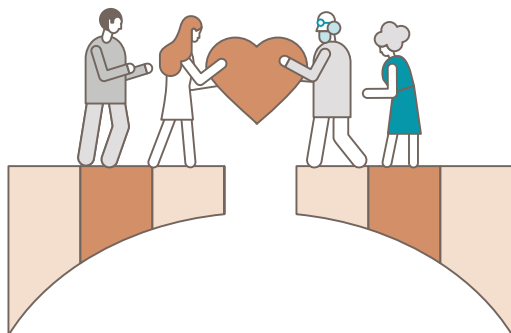

## ORGANIZACIONES SOCIALES DE VOLUNTARIADO, ACOMPAÑAMIENTO, SOCIALIZACIÓN Y ENVEJECIMIENTO ACTIVO

### FUNDACIÓN GRANDES AMIGOS

Acompañamiento, relaciones vecinales y actividades de ocio y socialización para personas mayores, para prevenir y paliar la soledad. **91 359 93 05.**

[info@grandesamigos.org](mailto:info@grandesamigos.org).

[www.grandesamigos.org](http://www.grandesamigos.org).

### ASOCIACIÓN DE VOLUNTARIOS ARGANZUELA CASA DEL RELOJ

Acompañamiento a personas mayores.

Calle Guillermo de Osma, 14. Barrio Chopera.

**616 139 962.** [mayoresdistrito@yahoo.es](mailto:mayoresdistrito@yahoo.es).

## FUNDACIÓN PILARES PARA LA AUTONOMÍA PERSONAL

Acompañamiento y apoyos en cuidados y situaciones de dependencia. Vivienda compartida entre personas mayores para paliar la soledad.

Calle Escosura, 7. **91 130 52 28**.

[pilares@fundacionpilares.org](mailto:pilares@fundacionpilares.org).

[www.fundacionpilares.org](http://www.fundacionpilares.org).

## FUNDACIÓN ALICIA Y GUILLERMO

Acompañamiento, actividades y talleres de envejecimiento activo. **91 084 34 05**.

[info@fundacionaliciayguillermo.com](mailto:info@fundacionaliciayguillermo.com).

## NADIESOLO

Acompañamiento y talleres para personas mayores. **91 554 58 57**. [info@nadiesolo.org](mailto:info@nadiesolo.org).

[www.nadiesolo.org](http://www.nadiesolo.org).

## SOLIDARIOS PARA EL DESARROLLO

Acompañamiento y ocio para personas mayores. Vivienda compartida entre mayores y jóvenes.

**91 394 64 25**. [info@solidarios.org.es](mailto:info@solidarios.org.es).

[www.solidarios.org.es](http://www.solidarios.org.es).

## CRUZ ROJA MADRID

Diferentes servicios para personas mayores.

Calle Arquitectura, 20. **91 360 96 61.**

informa@cruzroja.es. [www.cruzroja.es](http://www.cruzroja.es).

## COTIDIANAS

Espacio de encuentro creativo y social para mujeres mayores.

Paseo de Acacias, 3. **91 521 15 33.**

cotidianas@tangente.coop.

## CÁRITAS VICARÍA V

Diferentes servicios para personas mayores.

Calle de Melilla, 10. **91 467 77 21 / 914 290 109.**

vicaria5@caritasmadrid.org.

---

## ESPACIOS DE CULTO

### PARROQUIA DE SAN BASILIO EL GRANDE

Calle Fernando Poo, 36. **91 473 21.**

### PARROQUIA BEATA MARÍA DE ANA DE JESÚS

Calle de Guillermo de Osma, 10. **91 473 49 73.**

# ASOCIACIONES Y OTRAS ENTIDADES SOCIALES DEL DISTRITO



## ASOCIACIONES VECINALES

### ASOCIACIÓN DE VECINOS NUDO SUR

Calle Puerto de Béjar, 22, 1ºB. Barrio Legazpi.  
**692 751 540.**

### ASOCIACIÓN DE VECINOS PASILLO VERDE IMPERIAL

Paseo Imperial, 21, 6º planta. Barrio Imperial.  
**633 839 460.**

[avpasilloverde.imperial@gmail.com.](mailto:avpasilloverde.imperial@gmail.com)  
[www.avpasilloverdeimperial.org.](http://www.avpasilloverdeimperial.org)



## ASOCIACIÓN DE VECINOS EL PLANETARIO

Calle Amaltea, 1. Barrio Delicias.

## ASOCIACIÓN DE VECINOS NUEVO LEGAZPI

Info.avnuevolegazpi@gmail.com.

avnuevolegazpi@gmail.com.

## ASOCIACIÓN DE VECINOS BARRIADA VIRGEN DEL PUERTO

Calle Juan Duque, 32. Bajo B 3. Barrio Imperial.

**91 364 54 04.** avirgenpuerto@yahoo.es.

---

## OTRAS ENTIDADES SOCIALES DE INTERÉS

### ASOCIACIÓN CULTURAL ESCUELA DE ADULTOS ARGANZUELA

Calle de Alicante, 3. Barrio Delicias. **699 110 891.**

acer-ar@hotmail.com.

www.escuelaadultosarganzuela.blogspot.com.

### PROYECTO BARRIOS POR EL COMERCIO JUSTO

**675 648 944.** cooperacion@ideas.coop.

www.ideas.coop.

## FUNDACIÓN DIAGRAMA INTERVENCIÓN PSICOSOCIAL

Calle de Cáceres, local 53. Barrio Chopera.

**91 473 31 91 / 636 450 821.**

diagrama@diagrama.org. [www.fundaciondiagrama.es](http://www.fundaciondiagrama.es).

## H-AMIKECO

Mediación e integración social.

Calle Palos de la Frontera, 25. Barrio Palos de Moguer. **628 600 911.** [madrid@amikeco.es](mailto:madrid@amikeco.es).

[www.amikeco.es](http://www.amikeco.es).

## TR3S SOCIAL

Mediación, inclusión y trabajo comunitario a través del teatro.

Plaza Luca de Tena, 2. Barrio Palos de Moguer.

**636 959 012 / 622 039 247.** [3social@3social.org](mailto:3social@3social.org).

## ASOCIACIÓN PROYECTO HOGAR

Apoyo a personas en exclusión social.

Calle General Lacy, 7, bajo interior derecha.

Barrio Palos de Moguer.

**635 655 812 / 91 314 60 42**

[coordinacion@proyectohogar.org](mailto:coordinacion@proyectohogar.org).

[www.proyectohogar.org](http://www.proyectohogar.org).

## FUEL POVERTY GROUP

Ahorro energético.

**610 703 694.** [energiajustaes@abd-ong.org](mailto:energiajustaes@abd-ong.org).

## FUNDACIÓN CRUZ BLANCA

Apoyo a personas en exclusión social.

Calle Juan de Mariana, Local 4. Barrio Delicias.

**91 109 07 00.** [c.madrid@fundacioncruzblanca.org](mailto:c.madrid@fundacioncruzblanca.org).

## ASOCIACIÓN AMIGOS DEL FERROCARRIL

Paseo de Delicias, 61. Barrio Delicias. **91 528 59 23.**

[secretario@aafmadrid.com](mailto:secretario@aafmadrid.com).

[www.aafmadrid.es](http://www.aafmadrid.es).

## ASOCIACIÓN REALIDADES

Apoyo a personas sin hogar.

Calle Cáceres, 10, 1º derecha. Barrio Delicias.

**91 467 52 76.**

[synergon.social@asociacionrealidades.org](mailto:synergon.social@asociacionrealidades.org).

[www.asociacionrealidades.org](http://www.asociacionrealidades.org).

## ASOCIACIÓN DE DESARROLLO COMUNITARIO INTERCULTURAL LINKWORKER (ADCIL)

Paseo de la Chopera, 7, 9ºA. **655 061 430.**

[adcidesarrollocomunitario@gmail.com](mailto:adcidesarrollocomunitario@gmail.com).

## ASOCIACIÓN CULTURAL MEMORiarTE

Rutas y paseos culturales por Madrid.

Plaza de Cascorro, 11. Barrio Chopera.

**678 948 801.**

[olivia.sanchez@memoriarterutas.com](mailto:olivia.sanchez@memoriarterutas.com).

---

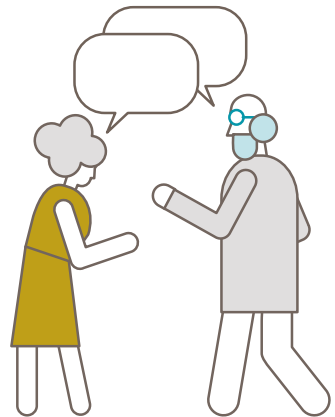

# OTROS RECURSOS PÚBLICOS



## DE INTERÉS GENERAL

### COMISARÍA DE POLICÍA NACIONAL DISTRITO ARGANZUELA

Ronda de Toledo, 26. Barrio Acacias.

**91 322 12 21** / Emergencias **091 - 112**.

[madrid.cdarganzuelaparticipacion@policia.es](mailto:madrid.cdarganzuelaparticipacion@policia.es).

### OFICINA DE ATENCIÓN AL CIUDADANO DE LA POLICÍA MUNICIPAL. UNIDAD INTEGRAL DE DISTRITO ARGANZUELA

Paseo de la Chopera, 2. Barrio Chopera.

**91 517 11 66** / **91 517 10 86**.

[uidpmarganzuela@madrid.es](mailto:uidpmarganzuela@madrid.es).

## **BIBLIOTECA REGIONAL JOAQUÍN LEGUINA**

Calle Ramírez de Prado, 3. Barrio Delicias.

**91 720 88 50 / 91 720 88 60.**

biblio.regional@madrid.org.

## **BIBLIOTECA MUNICIPAL PÍO BAROJA**

Calle Arganda, 12. Barrio Acacias. **91 474 16 03.**

bppiobaroja@madrid.es.

## **CENTRO DE REHABILITACIÓN PSICOSOCIAL ARGANZUELA**

Calle Alejandro Ferrant, 7. Barrio Delicias.

**91 528 33 48.**

## **CENTRO DE APOYO A LAS FAMILIAS (CAF 7)**

Calle Fuerte de Navidad, 15. Barrio Imperial.

**91 464 43 76.** caf-7@madrid.es

## **OFICINA DE ATENCIÓN A LA CIUDADANÍA (OAC). LÍNEA MADRID DISTRITO ARGANZUELA**

Paseo de la Chopera, 10. Barrio Chopera.

**010 / 915 298 210** (fuera del municipio de Madrid).

## OFICINA MUNICIPAL DE INFORMACIÓN AL CONSUMIDOR DISTRITO ARGANZUELA

Paseo de la Chopera, 10. Barrio Chopera.  
**010 / 91 529 82 10** (fuera del municipio de Madrid).  
omicarganzuela@madrid.es.

## UNIDAD DE PARTICIPACIÓN CIUDADANA Y COOPERACIÓN PÚBLICO SOCIAL

Paseo de la Chopera, 10. Barrio Chopera.  
**91 588 70 35**. npartcarganzuela@madrid.es.

## EQUIPO DE APOYO PSICOSOCIAL COMUNITARIO

Calle Arganda, 18 posterior, local 33. Barrio Acacias.  
**91 125 00 06**. easc.arganzuela@grupo5.net.

## UNIDAD DISTRITAL DE COLABORACIÓN

**664 853 410**.  
coordinacionarganzuela@larueca.info.

## SERVICIO DE ASESORAMIENTO A LA EMERGENCIA RESIDENCIAL

Apoyo en riesgo de desahucio.  
Ronda de Toledo, 10. Barrio Acacias. **91 480 35 16 / 91 480 23 87**. saer@madrid.es.

## **PUNTO LIMPIO FIJO DEL AYUNTAMIENTO DE MADRID DISTRITO ARGANZUELA**

Calle Estrella Denébola. Barrio Delicias.

**010 / 91 529 82 10** (fuera del municipio de Madrid).

---

## **CENTROS DE IGUALDAD**

### **ESPACIO DE IGUALDAD JUANA DOÑA**

Talleres y charlas a favor de la igualdad y contra la violencia de género. Espacio jurídico y atención psicosocial.

Paseo de la Chopera, 10. Barrio Chopera.

**91 588 17 18**. [juanadona1@madrid.es](mailto:juanadona1@madrid.es).

### **PUNTO MUNICIPAL II DEL OBSERVATORIO REGIONAL DE VIOLENCIA DE GÉNERO**

Atención psicosocial y asesoramiento jurídico para víctimas de violencia de género.

**91 472 20 01**. [puntomunicipalop2@madrid.es](mailto:puntomunicipalop2@madrid.es).

---



## CENTROS SOCIOCULTURALES

### CENTRO CULTURAL CASA DEL RELOJ

Paseo de la Chopera, 6 y 10. Barrio Chopera.

**91 588 61 18 / 91 588 62 99.**

crelojarganzuela@madrid.es.

### CENTRO CULTURAL DOTACIONAL INTEGRADO ARGANZUELA

Calle Canarias, 17. Barrio Palos de Moguer.

**91 506 36 10.** velascoomb@madrid.es.

### ASOCIACIÓN DEPORTIVO Y CULTURAL CENTRO CULTURAL DELICIAS MADRID (CCDM)

Paseo de Delicias, 61, 9ºA, 28045, Madrid.

Barrio: Delicias. **91 539 81 49.**

coordinador@centroDelicias.org.

<https://centrodelicias.org/>.

### CENTRO DE PARTICIPACIÓN E INTEGRACIÓN DE INMIGRANTES HISPANO ECUATORIANO

Calle Laurel, 18. Barrio Acacias. **91 245 79 93.**

# CENTRO DE PARTICIPACIÓN E INTEGRACIÓN DE INMIGRANTES CENTRO ARGANZUELA - ASOCIACIÓN LA RUECA

Calle Arquitectura, 15, duplicado. Barrio Acacias.  
**91 828 69 78.**

---



# FARMACIAS DEL BARRIO CHOPERA



## FARMACIA OTERO MARTÍNEZ

Paseo de la Chopera, 13. **91 473 86 68.**

## FARMACIA RIVELLES FERNÁNDEZ C B

Calle de Torres Miranda, 12. **91 473 11 42.**

## FARMACIA EL CONQUISTADOR

Calle de Jaime el Conquistador, 38. **91 473 12 57.**

## FARMACIA DE LA PEÑA BUQUERÍN

Paso de la Chopera, 31. **91 473 55 75.**

## FARMACIA EMILIO VARELA

Calle de Tomás Borrás, 8. **91 473 76 89.**

## FARMACIA FREIRE ESCOBAR

Paseo de la Chopera, 63. **91 527 09 72.**

## FARMACIA PAYNO

Calle de Embajadores, 122. **91 474 42 28.**

## FARMACIA EMBAJADORES 152

Calle de Embajadores, 152. **91 473 85 76.**

---



# GALERÍAS DE ALIMENTACIÓN DEL BARRIO CHOPERA



## MERCADO MUNICIPAL GUILLERMO DE OSMA

Calle Miguel Arredondo, 4. **91 490 47 53.**

[guillermodeosma@ryaresidencias.es](mailto:guillermodeosma@ryaresidencias.es).

## MERCADO MUNICIPAL DE SANTA MARÍA DE LA CABEZA

Paseo Santa María de la Cabeza, 41. **91 528 80 15.**

<https://mercadosantamariadelacabeza.com>.

# COMERCIOS UNIDOS A LA RED MADRID VECINA EN EL BARRIO CHOPERA / DISTRITO ARGANZUELA



## LOCUTORIO AMÉRICA LATINA

Plaza Rutilio Gacís, 2. **632 511 368**.

## NBC LIBROS

Plaza de la Beata María Ana de Jesús, 13.  
**91 474 04 90**. [tienda@nbclibros.com](mailto:tienda@nbclibros.com).

## ALIMENTACIÓN GUILLERMO DE OSMA

Calle Guillermo de Osma, 6.

## **FLORISTERÍA ROSY**

Calle Guillermo de Osma, 3. **91 474 61 22.**

## **CENTRO MÉDICO LEGAZPI**

Paseo de Delicias, 126 bajo. **91 474 61 45.**  
clinicallegazpi@gmail.com.

## **PELUQUERÍA NILDA**

Plaza Rutilio Gacís, 3.

## **CAFETERÍA EL MIRADOR DE LEGAZPI**

Paseo de Delicias, 154. **91 222 99 02.**

## **RESTAURANTE MAR Y SAL**

Paseo de La Chopera, 53. **685 429 349.**

## **TABERNA ALMA CHELI MATADERO**

Calle de San Félix, 9. **91 517 28 27.**  
taberna@almacheli.com.

## **HERBOLARIO ARTESANO**

Paseo de Delicias, 122. **91 473 12 68.**

## **BAR LOS ARCOS DEL MERCADO**

Calle Miguel Arredondo, 8. **658 424 872.**

## **PAPELERÍA FOLDER**

Calle Embajadores, 130. **91 473 06 49.**  
embajadores.madrid@folder.es.

## **BAR JOHN AMBIGÚ**

Calle General Palanca, 6. **644 550 513.**

## **CRISTALERÍA ENMARCACIÓN ESCRIBANO**

Calle Embajadores, 164. **91 473 90 62.**

## **FONTANERO JOAQUÍN HUERTAS**

Calle Aldea del Fresno, 5. **649 794 740.**

## **ISALORENS SENSACIONES EN PLATA**

Calle Tomás Borrás, 14. **652 774 943.**  
isalorens564@gmail.com.

## **HERBOLARIO GÉMINIS**

Plaza de la Beata, 13. **91 474 53 93.**  
herbolariogeminis@hotmail.com.



## **BAR CALATAYUD**

Calle Fernando Poo, 25. **91 354 56 47.**

## **PHONE DOCTORS**

Calle Jaime el Conquistador, 22.

**91 037 85 25 / 655 912 802.**

phonedoctorsmadrid@gmail.com.

## **PISCINA BAHÍA MADRID**

Calle Eugenio Selles, 8. **91 517 58 15.**

info@bahiamadrid.es.

## **CENTRO PSICOLÓGICO CHOPERA**

Paseo Chopera 61, bajo 1. **688 963 030.**

ecanadasr@cep.es.

## **ALBARACA BOLSOS**

Calle Jaime el Conquistador, 28. **91 517 63 45.**

## **KIOSKO PRENSA**

Calle Jaime el Conquistador con Calle Comandante Benítez.

## **BAZAR DIVINO**

Calle Divino Vallés, 33.

## EN EL MERCADO MUNICIPAL GUILLERMO DE OSMA:

C/ Miguel Arredondo, 4.

- **FRUTAS JULIÁN**

**91 473 51 85.** frutati@hotmail.com.

- **AFILADOS SUÁREZ**

Puesto 19. **657 554 431.**

- **REPARACIONES CAROL**

Puesto 18.

- **ARREGLOS PIEDAD**

Puesto 33.

- **ALIMENTACIÓN HERMANOS CADENAS**

Puesto 38/39.

- **CANASTACO MADRID**

**664 026 990.** canastacomadrid@gmail.com.

- **CARNICERÍA JESÚS VICENTE**

Puesto 25.

- **JAMONERÍA FRAILE**

91 473 24 56. [jamoneriafraile@gmail.com](mailto:jamoneriafraile@gmail.com).

- **FRUTAS JOSE**

91 474 95 02.

- **HERBOLARIO GÉMINIS**

91 474 53 93. [herbolariogeminis@hotmail.com](mailto:herbolariogeminis@hotmail.com).

---

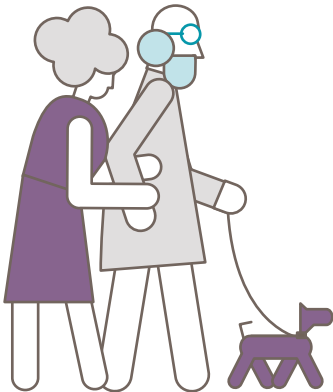

# NOTAS

# NOTAS

# NOTAS

# NOTAS



**SI ERES UNA PERSONA MAYOR** y tienes alguna duda o necesidad sobre **MADRID VECINA**, contacta con nuestro equipo. **LA RED DE APOYO VECINAL** está para ayudarte:

### Equipo **MADRID VECINA**

 [madridvecina.org](http://madridvecina.org)

 **91 359 93 05 – 681 264 882**

 [madridvecina@grandesamigos.org](mailto:madridvecina@grandesamigos.org)

Accede a los diferentes servicios, actividades, gestiones y trámites del **AYUNTAMIENTO DE MADRID** relacionados con personas mayores:

 [madrid.es/mayores](http://madrid.es/mayores)

 **010**

 [@GrandesAmigosONG](https://www.facebook.com/GrandesAmigosONG)

 [@grandes\\_amigos](https://www.instagram.com/grandes_amigos)

 [@GrandesAmigos\\_\\_](https://twitter.com/GrandesAmigos__)

 [Grandes Amigos](https://www.youtube.com/GrandesAmigos)

 [Grandes Amigos ONG](https://www.linkedin.com/company/GrandesAmigosONG)