

MADRID VECINA

*La red de apoyo vecinal para prevenir
la soledad de las personas mayores*

RECURSOS DE INTERÉS PARA LAS PERSONAS MAYORES

DISTRITO VILLAVERDE - BARRIO LOS ÁNGELES

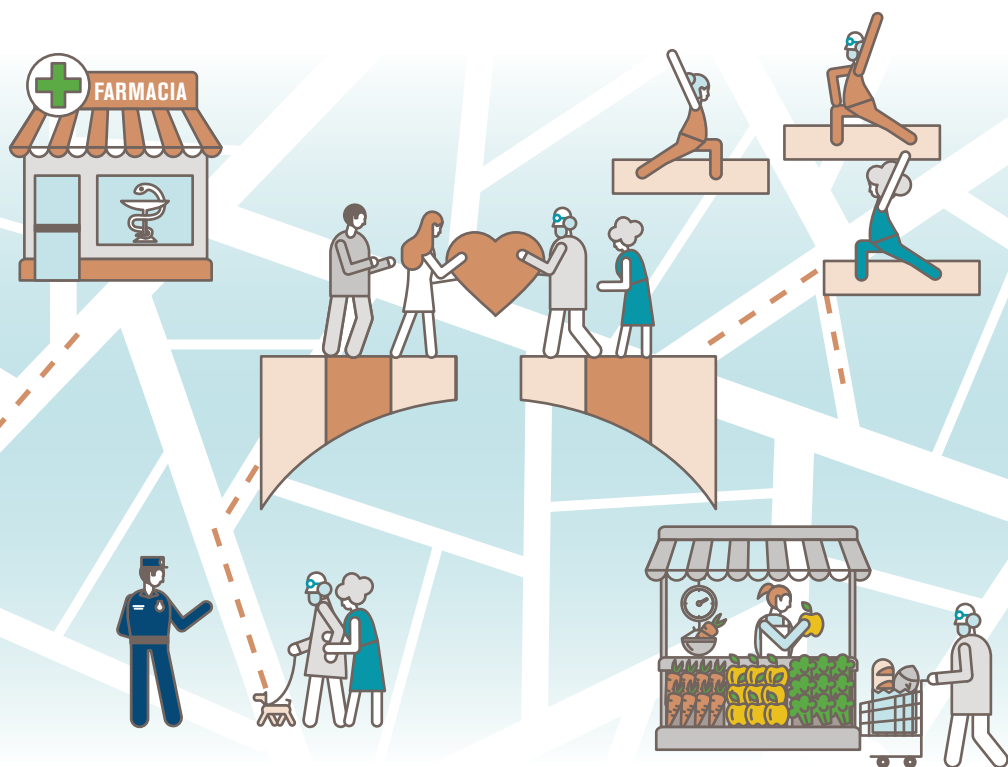

madridvecina.org

Un proyecto de la ONG



en colaboración con:



MADRID

ÍNDICE



pág 6



pág 9



pág 19



pág 23



pág 13



pág 16



pág 26



pág 27

Diciembre 2020

© Fundación Grandes Amigos en Acción

Publicación realizada con el apoyo del Ayuntamiento de Madrid.

Diseño: Carmen Arjona

¿QUÉ ES MADRID VECINA Y POR QUÉ TE INTERESA SI ERES MAYOR?

MADRID VECINA es una red de apoyo vecinal, que pone **en contacto a las personas mayores con el resto del barrio** para que siempre te sientas acompañado/a y apoyarte en lo que necesites.

IMPORTANTE PARA TU SALUD Y BIENESTAR

Mantenerse socialmente activo/a y relacionarte de manera cotidiana con tus vecinos/as, servicios públicos, comercios, asociaciones y otros recursos del barrio es la mejor forma de **prevenir la soledad, clave para una buena salud y bienestar personal.**

Por ello hemos creado **esta guía de MADRID VECINA para personas mayores**, un listado de los principales recursos del barrio que pueden resultarte útiles en el día a día.

¿QUÉ ENCONTRARÁS EN ESTA GUÍA?

Por ejemplo, datos de contacto de Centros de Servicios Sociales, Centros de Salud, Centros de Mayores, Centros Socioculturales, Centros de Igualdad, Policía, farmacias, galerías de alimentación, comercios del barrio, asociaciones vecinales,

parroquias..., así como entidades de voluntariado con las que disfrutar de acompañamiento y actividades de ocio y envejecimiento activo.

Los recursos aquí presentes pertenecen al distrito de **Villaverde** con carácter genérico, y algunos más concretamente al barrio de Los Ángeles al ser una de las principales zonas del proyecto.

La lista se irá ampliando a medida que crezca el proyecto, aunque puedes verla actualizada en el Mapa de Recursos de la página web **madridvecina.org**.

RECUERDA

Guarda esta guía y tenla siempre a mano, pues en cualquier momento puedes necesitar contactar con alguno de estos recursos.

MADRID VECINA es un proyecto de la **Fundación Grandes Amigos**, entidad de voluntariado que proporciona apoyo, compañía y afecto a las personas mayores desde 2003, con la colaboración del **Ayuntamiento de Madrid**.

PARA MÁS INFORMACIÓN

Conoce más sobre **MADRID VECINA** en la web **www.madridvecina.org**.

O contacta con el equipo del proyecto:
Teléfono **91 359 93 05 / 681 264 882**.
Email **madridvecina@grandesamigos.org**.

SERVICIOS SOCIALES Y CENTROS SANITARIOS



SERVICIOS SOCIALES DEL AYUNTAMIENTO DE MADRID (www.madrid.es/mayores)

CENTRO DE SERVICIOS SOCIALES HUERTA DE VILLAVERDE

Calle Huerta de Villaverde, 16. Barrio San Andrés.
91 588 77 94 / 91 588 89 00.
csshuertavillaverde@madrid.es.

CENTRO DE SERVICIOS SOCIALES EDUARDO MINGUITO

Calle Leonor Góngora, 62. Barrio Los Rosales.
91 710 93 56 / 91 710 93 55.
csseduardominguito@madrid.es.

CENTRO MUNICIPAL DE SALUD (www.madrid.es/mayores)

CENTRO MUNICIPAL DE SALUD COMUNITARIA DE VILLAVERDE (CMSC)

Avenida Felicidad, 17. Barrio Los Rosales.
91 480 49 39 / 91 588 92 60.
cmsvillaverde@madrid.es.

CENTROS DE SALUD DE LA COMUNIDAD DE MADRID (www.madrid.org/mayores)

CENTRO DE SALUD LOS ÁNGELES

Calle Totanés, 1. Barrio Los Ángeles. **91 797 25 09.**

CENTRO DE SALUD POTES

Calle Potes, 2. Barrio San Andrés. **91 795 45 61.**

CENTRO DE SALUD SAN ANDRÉS

Calle Alberto Palacios, 22. Barrio San Andrés.
91 797 28 84 / 91 390 80 00.

CENTRO DE SALUD LOS ROSALES

Calle Diamante, 12. Barrio Los Rosales.
91 723 03 27.

CENTRO DE SALUD EL ESPINILLO

Avenida Orovilla, 53. Barrio Los Rosales.
91 318 07 75.

CENTRO DE SALUD SAN CRISTÓBAL

Calle Benimamet, 24. Barrio San Cristóbal.
91 795 53 13.

OTROS CENTROS

CENTRO DE SALUD MENTAL DE VILLAVERDE

Calle Totanés, 1. Barrio Los Ángeles. **91 795 55 46.**

CENTRO DE ESPECIALIDADES PERIFÉRICO VILLAVERDE CRUCE

Calle Alcarria, 4. Barrio Los Ángeles. **91 798 70 00**
[www.comunidad.madrid/hospital/12octubre.](http://www.comunidad.madrid/hospital/12octubre)

RECURSOS ESPECÍFICOS PARA PERSONAS MAYORES

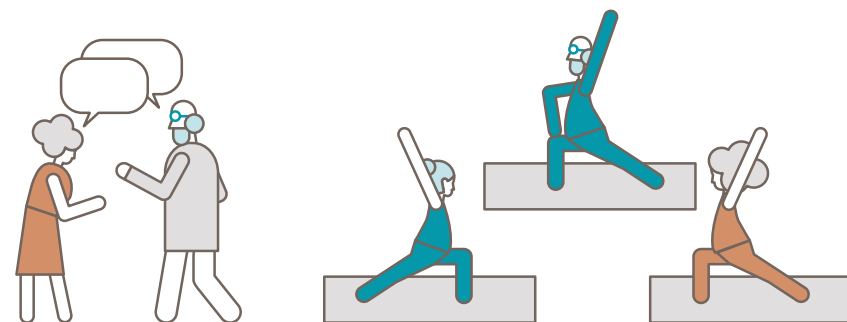

CENTROS DE MAYORES DEL AYUNTAMIENTO DE MADRID (www.madrid.es/mayores)

CENTRO DE MAYORES SAN LUCIANO

Calle San Luciano, 16. Barrio Los Ángeles.
91 723 88 84.

CENTRO DE MAYORES NUESTRA SEÑORA DE LOS ÁNGELES

Calle Arama, 1. Barrio Los Ángeles. **91 710 97 00.**

CENTRO DE MAYORES MIGUEL DELIBES

Avenida Felicidad, 26. Barrio Los Rosales.
91 723 91 82.

CENTRO DE MAYORES EDUARDO MINGUITO

Calle Leonor Góngora, 62. Barrio Los Rosales.
91 710 98 14.

CENTRO DE MAYORES VILLALONSO

Calle Villalonso, 12. Barrio San Andrés.
91 513 37 73.

CENTRO DE MAYORES JOSÉ ORTUÑO PONCE

Calle José Ortuño Ponce, 3. Barrio San Andrés.
91 797 43 11.

CENTRO DE MAYORES MARÍA ZAMBRANO

Plaza Pinazo, 1. Barrio Los Rosales. **91 710 04 11.**

CENTRO DE MAYORES LA PLATANER

Calle Concepción de la Oliva, 1. Barrio Butarque.
91 710 92 95.



CENTROS DE MAYORES DE LA COMUNIDAD DE MADRID (www.madrid.org/mayores)

CENTRO DE MAYORES SAN CRISTÓBAL DE LOS ÁNGELES

Calle Benimamet, 117, bloque 568. Barrio San Cristóbal. **91 795 02 07 / 91 795 04 50.**
cm_scrislobaldelosangeles@madrid.org.

CENTRO DE MAYORES VILLAVERDE BAJO

Calle Francisco del Pina, 32. Barrio Los Rosales
91 798 13 51.

CENTRO DE MAYORES VILLAVERDE ALTO

Calle Santa Joaquina de Vedruna, 1. Barrio San Andrés. **91 798 16 60.**

OTROS CENTROS

RESIDENCIA PARA MAYORES CASABLANCA VILLAVERDE

Avenida Rafaela Ibarra, 135. Barrio San Andrés.
91 372 81 02. www.grupocasablanca.es.

RESIDENCIA PARA MAYORES Y CENTRO DE DÍA PLATA Y CASTAÑAR

Paseo Plata y Castañar, 38. Barrio San Andrés.
91 798 79 12. www.albertia.es.

RESIDENCIA PARA MAYORES Y CENTRO DE DÍA AMAVIR VILLAVERDE

Calle Berrocal, 42. Barrio Butarque. **91 505 52 00.**
www.amavir.es.

RESIDENCIA Y CENTRO DE DÍA VILLAVERDE ALZHEIMER

Carretera de Villaverde a Vallecas, 38. Barrio Los Rosales. **91 723 09 61.**
recepcion.villaverde@mensajerosdelapaz.com.



ENTIDADES DE APOYO A PERSONAS MAYORES

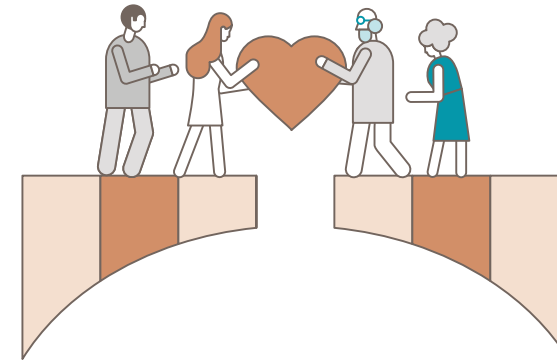

ORGANIZACIONES SOCIALES DE VOLUNTARIADO, ACOMPAÑAMIENTO, SOCIALIZACIÓN Y ENVEJECIMIENTO ACTIVO

FUNDACIÓN GRANDES AMIGOS

91 359 93 05. info@grandesamigos.org.
www.grandesamigos.org.

FUNDACIÓN ALICIA Y GUILLERMO

91 084 34 05. info@fundacionaliciayguillermo.com.
www.fundacionaliciayguillermo.com.

CRUZ ROJA MADRID

900 22 11 22. informa@cruzroja.es. www.cruzroja.es.

NADIESOLO VOLUNTARIADO

91 554 58 57. info@nadiesolo.org.
www.nadiesolo.org.

SOLIDARIOS PARA EL DESARROLLO

91 394 65 32. info@solidarios.org.es.
www.solidarios.org.es.

LIDERESAS DE VILLAVERDE

Programa #ConMayorVoz en radio comunitaria OMC:
Calle del Diamante, 22. **91 797 48 38 / 686 985 742.**
hola@conmayorvoz.es. www.conmayorvoz.es.

DELFO. PROGRAMA DE PROMOCIÓN DEL BUEN TRATO HACIA LAS PERSONAS MAYORES EN EL ÁMBITO INTRAFAMILIAR Y COMUNITARIO

Avenida Felicidad, 26. **689 06 69 93 / 690 726 119.**
buentratomaioresvillaverde@delfo.es.

CASA DE SAN CRISTÓBAL

Calle de Rocafort, 101. Barrio San Cristóbal.
91 796 60 48. programasociales@montemadrid.es.
www.fundacionmontemadrid.es/casa-san-cristobal

CENTRO DE CÁRITAS INTERARCIPRESTAL VILLAVERDE

Calle Romeral, 6, local 4. **91 798 31 47 / 91 467 77 21.** vicaria5@caritasmadrid.org.
www.caritasmadrid.org.

ESPACIOS DE CULTO

PARROQUIA SAN MATEO

Avenida de la Verbena de la Paloma, 16. **91 317 19 35.**
despacho.parroquiasanmateo@gmail.com.
www.parroquiasanmateo.org.

IGLESIA DE SAN PEDRO NOLASCO

Calle Doña Francisquita, 27. **91 317 62 04.**
www.sanpedronolasco.es.

PARROQUIA DE SAN CAMILO DE LELIS

Calle de Anoeta, 12. **91 796 02 71.**

PARROQUIA DE SANTA BIBIANA

Calle Sacedón, 1. **91 796 58 81.**

ASOCIACIONES VECINALES EN EL BARRIO LOS ÁNGELES



ASOCIACIÓN DE MUJERES CIUDAD DE LOS ÁNGELES

Calle Pan y Toros, 25. **91 317 98 54.**
elia.brea@ciemmat.es.

ASVEYCO. ASOCIACIÓN DE VECINOS Y CONSUMIDORES DE LA CIUDAD LOS ÁNGELES

Calle los Bohemios, 13, 1ª planta. **91 317 20 50.**
asveyco@asveyco.org. www.asveyco.org.

ASOCIACIÓN ARCO IRIS

Calle Romeral, 12, exterior planta 1ª. **91 797 53 54.**
fernando@asociacionarcoiris.org.
www.asociacionarcoiris.org.

ASOCIACIÓN CULTURAL DEL CRUCE DE VILLAVERDE

Calle Ampuero, 10, 6º A. **685 648 559.**
huertocruce@gmail.com.

CASA DE ANDALUCÍA LOS PALACIOS

Calle La Chulapona, 3, local 2 y 3. **91 369 90 28.**
cdandalucia.lospalacios@hotmail.es.

ASOCIACIÓN DE VECINOS AMISTAD COLONIA SAN LUCIANO

Calle San Luciano, 11. **91 317 14 97.**
juliantesolarriba@gmail.com.

ASOCIACIÓN DE VECINOS ARECHAVALETA

Calle Arechavaleta, 20, Bajo B. **699 99 62 67.**
asociacionarechavaleta@gmail.com.

ASOCIACIÓN DE VECINOS SAN NICOLÁS

Calle Lazcano, 11, Bajo dcha. **91 796 53 43**
avsannicolas@hotmail.com.

ASOCIACIÓN GRUPO LABOR

Calle Romeral, 12, exterior planta 1ª, locales 14/15.
91 797 53 54. monpacis@hotmail.com.

ASOCIACIÓN LA MORADA DE VILLAVERDE

Calle la del Soto del Parral, 21, 1º izda.

610 020 641. lamoradadevillaverde@gmail.com.

CORAL AMADEO VIVES

Calle los Bohemios, 1, Centro Cultural.

91 228 73 90. coralamadeovives@outlook.es.

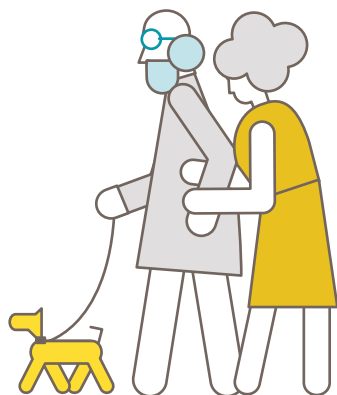

OTROS RECURSOS PÚBLICOS



DE INTERÉS GENERAL

COMISARÍA DE POLICÍA NACIONAL DISTRITO USERA- VILLAVERDE

Paseo de Gigantes y Cabezudos, 30. Barrio Los Ángeles. **91 318 80 30. Emergencias 091 - 112.**

POLICÍA MUNICIPAL DE MADRID

Carretera de Carabanchel a Villaverde, 105. Barrio San Andrés. **91 710 01 41. Emergencias 092 - 112.**

JUNTA MUNICIPAL DEL DISTRITO DE VILLAVERDE

Calle del Arroyo Bueno, 53. Barrio San Andrés. **91 529 82 10. jmvillaverde@madrid.es.**

BIBLIOTECA MUNICIPAL MARÍA MOLINER

Calle Villalonso, 16. Barrio San Andrés.
91 723 01 94. bib.villaverde@madrid.org.

CENTRO DE REHABILITACIÓN PSICOSOCIAL ROSALES

Calle Mica, 3, Planta baja. Barrio Butarque.
91 710 07 21. crpsvillaverde@intress.org.

CENTRO DE APOYO A LAS FAMILIAS 3 (CAF 3)

Avenida Rafaela Ybarra, 41. Distrito: Usera.
91 463 23 42. caf-3@madrid.es.

DINAMIZACIÓN COMUNITARIA (FRAVM)

Barrios Los Ángeles y San Andrés. **636 284 448 / 619 875 192.** dinamizacion.sanandres@gmail.com.

CENTROS DE IGUALDAD

ESPACIO DE IGUALDAD CLARA CAMPOAMOR

Calle María Martínez Oviol. Barrio Los Rosales.
91 710 97 13. caimujercc@madrid.es.

ESPACIO DE IGUALDAD DULCE CHACÓN

Calle Mareas, 34. Barrio San Andrés.
91 79 52 421. centrodulcechacon@gmail.com.

CENTROS SOCIOCULTURALES

CENTRO SOCIOCULTURAL BOHEMIOS

Calle Los Bohemios, 1. Barrio Los Ángeles.
91 710 92 60. ccbohemos@madrid.es.

CENTRO SOCIOCULTURAL SANTA PETRONILA

Calle María Martínez Oviol, 12. Barrio Los Rosales.
91 710 97 10. ccspetronila@madrid.es.

CENTRO SOCIOCULTURAL MARCONI

Calle Eustaquio, 25 (acceso Colonia Marconi, 4).
Barrio San Andrés. **91 710 02 32.**
ccmarconi@madrid.es.

CENTRO SOCIOCULTURAL ÁGATA

Calle Doctor Martín Arévalo, 2. Barrio San Andrés.
91 710 93 00. ccagata@madrid.es.

CENTRO SOCIOCULTURAL SAN CRISTÓBAL DE LOS ÁNGELES

Plaza Pinazo, 9, planta 1ª. Barrio San Cristóbal.

91 710 04 10 / 91 710 04 13.

ccscangeles@madrid.es.

CENTRO CULTURAL LOS ROSALES

Avenida los Rosales, 133. Barrio Butarque.

91 710 92 73. cclosrosales@madrid.es.

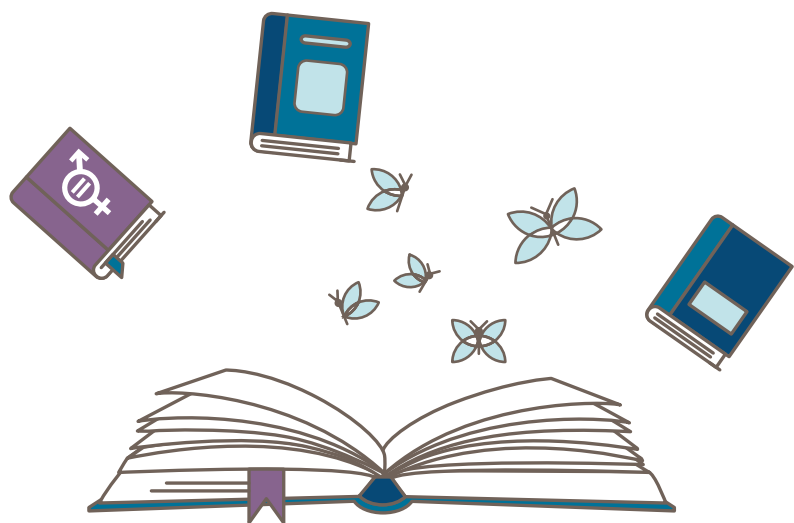

FARMACIAS DEL BARRIO LOS ÁNGELES



FARMACIA MORENO GONZÁLEZ

Calle San Luciano, 9. 91 317 35 06.

FARMACIA ROSA MARÍA CALLE

Calle de Santa Escolástica, 1. 91 317 52 53.

FARMACIA JAVIER NÚÑEZ CACHO BAEZA

Calle de Lillo, 48. 91 317 0263.

FARMACIA TELLERÍA ARREGUI

Calle de la del Manojó de Rosas. 91 317 00 54.

FARMACIA GUXÉRREZ PAYO

Avenida de la Verbena de la Paloma, 5.
91 317 62 15.

FARMACIA GARCÍA CUERVA ABENGOZA

Calle la del Soto del Parral, 12. **91 317 09 16.**

FARMACIA MARÍA JESÚS HERRANZ DE MIGUEL

Calle Pan y Toros, 25. **91 317 22 51.**

FARMACIA PARQUE INGENIEROS

Calle de la Pícará Molinera, 22. **91 528 74 10.**

FARMACIA PÉREZ DE LA IGLESIA

Avenida de la Verbena de la Paloma, 28, bajo.
91 317 00 58.

FARMACIA CIUDAD DE LOS ÁNGELES

Calle La del Manojito de Rosas, 78.
91 317 60 03.

FARMACIA LYDIA YLLANA HERNÁNDEZ

Calle la Dolorosa, 11. **91 795 35 84.**

FARMACIA CRISTINA SÁNCHEZ SANTODOMINGO

Calle La del Manojito de Rosas, 95. **91 317 55 57.**

FARMACIA GARCÍA REQUERO GARCÍA GARCÍA

Calle de la Alegría de la Huerta, 26. **91 795 24 76.**

FARMACIA TERESA TERUEL GONZÁLEZ

Calle Arechavaleta, 36. **91 796 43 72.**

FARMACIA EL CRUCE CARLOS SANZ JIMÉNEZ

Calle Lazcano, 1. **91 797 87 58.**

FARMACIA MARÍA TERESA ANIENTO PECES

Calle Alcocer, 23. **91 796 25 69.**

FARMACIA ADELA SÁNCHEZ QUIRÓS

Calle Romeral, 4. **91 796 32 18.**

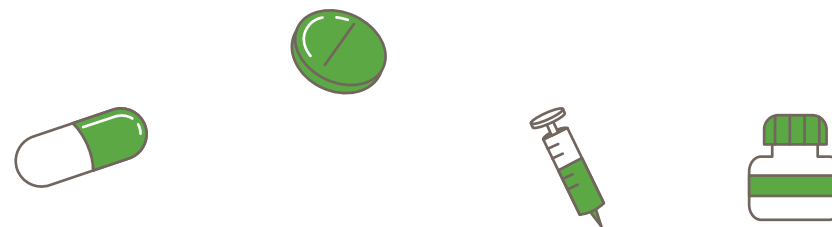

GALERÍAS DE ALIMENTACIÓN DEL BARRIO LOS ÁNGELES



GALERÍA DE ALIMENTACIÓN LOS ÁNGELES

Calle Pan y Toros, 27. Paseo de Gigantes y Cabezudos, 26.

GALERÍA DE ALIMENTACIÓN LUYEGO

Calle Arechavaleta, 5.

GALERÍA DE ALIMENTACIÓN MERCADITO DE LOS ÁNGELES

Calle Los Bohemios, 15.

COMERCIOS UNIDOS A LA RED MADRID VECINA EN EL BARRIO LOS ÁNGELES



TINTE ALICIA

Calle la Chulapona, 1. 91 317 21 51.

NATURAL OPTICS CENTRAL ÓPTICA

Calle la Chulapona, 1. 91 317 73 70.
cochulapona@gmail.com.

KIOSKO DE PRENSA

Avenida de la Verbena de la Paloma, 7.

ARREGLO Y COMPOSTURA DE ROPA

Calle Pan y Toros, 6.

PELUQUERÍA & ESTÉTICA ROSSNAILS

Calle La del Manojó de Rosas, 44, galerías,
local, 17. **91 041 22 15 / 667 532 509.**

rossphone.sly@gmail.com.

www.treatwell.es/establecimiento/rossnails-
peluqueria.

ALIMENTACIÓN LA CORTE

Calle Corte del Faraón, 9.

MINIMERCADO FRUTA, VERDURA Y PAN

Calle Corte del Faraón, 15. **689 119 402.**

PANADERÍA TAHONA DE DAVID

Calle la Chulapona, 1, local 4.

FRUTAS Y VERDURAS EL RUBIO

Calle la Chulapona, 1, local 8. **91 317 18 28.**

POLLERÍA MARTA MORENO

Calle la Chulapona, 1, local 7. **91 317 46 19.**

EN LA GALERÍA DE ALIMENTACIÓN CENTRO COMERCIAL LOS ÁNGELES:

Calle Pan y Toros, 27 / Paseo de Gigantes y
Cabezudos, 26.

- **PESCADERÍA LOS MADRILEÑOS**

Local 3. **91 599 83 92.**

cblosmadrileños@gmail.com.

www.losmadrileños.com.

- **DROGUERÍA ZEPPELÍN**

Local 26.

- **CASQUERÍA 34**

Local 34. **91 317 45 63.**

- **FRUTERÍA EXPRESS**

Local 33. **641 277 276.**

- **CHARCUTERÍA HERMANOS SOLERA**

Local 13.

NOTAS

NOTAS



SI ERES UNA PERSONA MAYOR y tienes alguna duda o necesidad sobre **MADRID VECINA**, contacta con nuestro equipo. **LA RED DE APOYO VECINAL** está para ayudarte:

Equipo **MADRID VECINA**

 madridvecina.org

 **91 359 93 05 – 681 264 882**

 madridvecina@grandesamigos.org

Accede a los diferentes servicios, actividades, gestiones y trámites del **AYUNTAMIENTO DE MADRID** relacionados con personas mayores:

 madrid.es/mayores

 **010**

 [@GrandesAmigosONG](https://www.facebook.com/GrandesAmigosONG)

 [@grandes_amigos](https://www.instagram.com/grandes_amigos)

 [@GrandesAmigos__](https://twitter.com/GrandesAmigos__)

 [Grandes Amigos](https://www.youtube.com/GrandesAmigos)

 [Grandes Amigos ONG](https://www.linkedin.com/company/GrandesAmigosONG)